

ZONA DEMARCADA DE *TRIOZA ERYTREA*

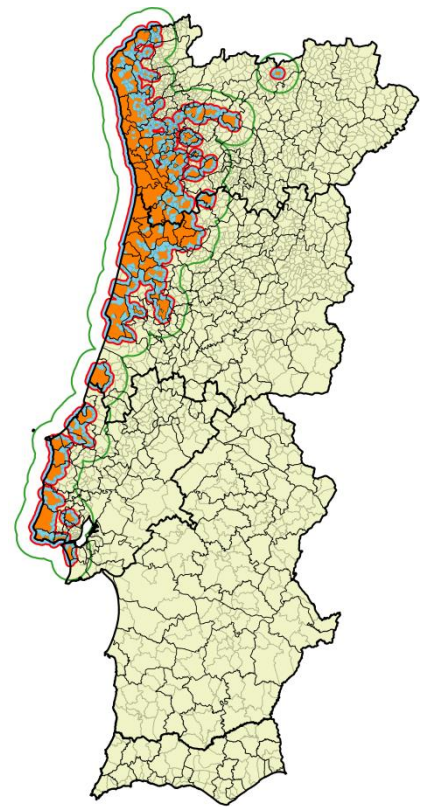
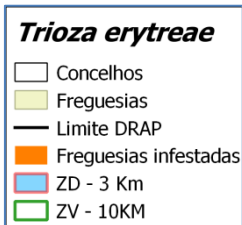
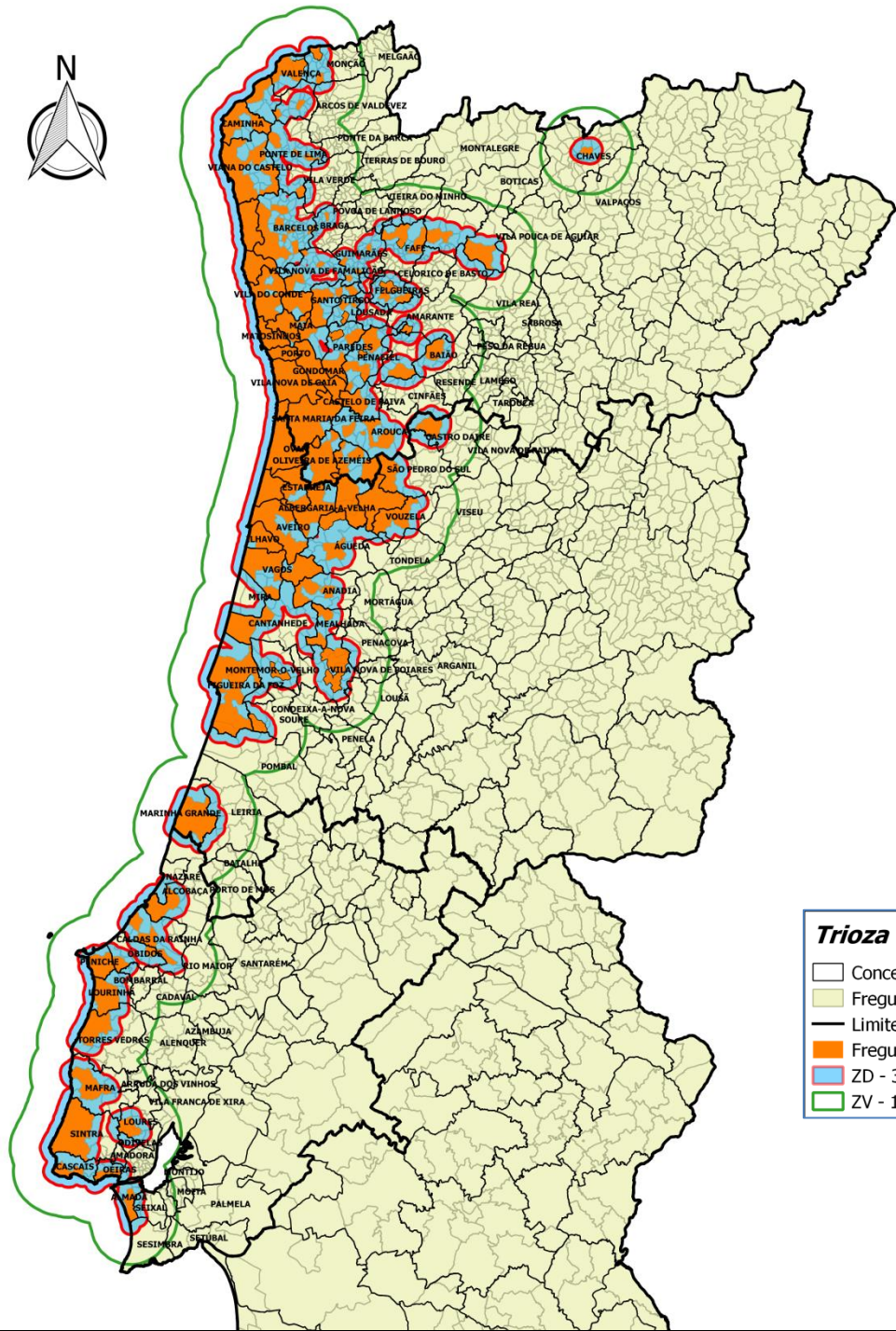

REPÚBLICA PORTUGUESA

AGRICULTURA, FLORESTAS E DESENVOLVIMENTO RURAL

FREGUESIAS INFESTADAS COM *TRIOZA ERYTREA*

DRAP/ CONCELHO: FREGUESIAS INFESTADAS (*a vermelho novas freguesias*)

DRAPN:

- AMARANTE: **Vila Caiz**
- AROUCA: Várzea; Mansores; Santa Eulália; Moldes
- BAIÃO: Campelo e Ovil
- BARCELOS: Abade de Neiva; Aldreu; Alvelos; Barqueiros; Campo e Tamel (São Pedro Fins); Carapeços; Chorrente; Góios, Courel, Pedra Furada e Gual; Cristelo; Fornelos; Gilmonde; Martim; Milhazes, Vilar de Figs e Faria; Palme; Paradelá; Perelhal; Rio Covo (Santa Eugénia); Silveiros e Rio Covo (Santa Eulália); Vila Cova e Feitos; Vila Seca
- BRAGA: Merelim (São Pedro) e Frossos
- CABECEIRAS DE BASTO: Refojos de Basto, Outeiro e Painzela
- CAMINHA: Âncora; Arga (Baixo, Cima, São João); Caminha (Matriz) e Vilarelho; Lanhelas; Moledo e Cristelo; Seixas; Venade e Azevedo; Vila Praia de Âncora; Vilar de Mouros; Vile
- CASTELO DE PAIVA: Raiva, Pedorido e Paraíso
- CHAVES: Santo Estevão
- ESPINHO: Anta e Guetim; Espinho; Paramos; Silvalde
- ESPOSENDE: Antas; Apúlia e Fão; Belinho e Mar; Esposende, Marinhas e Gandra; Fonte Boa e Rio Tinto; Forjães; Gemeses; Palmeira de Faro e Curvos; Vila Chã
- FAFE: Freitas e Vila Cova; Monte e Queimadela; Moreira do Rei e Várzea Cova; **Revelhe**
- FELGUEIRAS: **Margaride, Várzea, Lagares, Varziela e Moure**; Pedreira, Rande e Sernande; Vila Cova da Lixa e Borba de Godim
- GONDOMAR: Baguim do Monte (Rio Tinto); Fânzeres e São Pedro da Cova; Foz do Sousa e Covelo; Gondomar (S. Cosme), Valbom e Jovim; Lomba; Melres e Medas; Rio Tinto;
- GUIMARÃES: Guardizela; Nespereira; Ronfe; Selho, S. Lourenço e Gominhães
- MAIA: Águas Santas; Castelo da Maia; Cidade da Maia; Folgosa; Milheirós; Moreira; Nogueira e Silva Escura; Vila Nova da Telha
- MARCO DE CANAVESES: Penha Longa e Paços de Gaiolo; Sande e São Lourenço
- MATOSINHOS: Custóias, Leça do Balio e Guifões; Matosinhos e Leça da Palmeira; Perafita, Lavra e Santa Cruz do Bispo; S. Mamede de Infesta e Sra da Hora
- MONÇÃO: **Mazedo e Cortes**; Portela
- OLIVEIRA DE AZEMÉIS: Fajões; O. Azeméis; Ossela; Riba-UI, UI, Macinhata Seixa, Madail; Nogueira do Cravo e Pindelo; Pinheiro Bemposta, Travanca e Palmaz; S. Martinho da Gândara; S. Roque; Vila de Cucujães
- PAÇOS DE FERREIRA: Eiriz; Figueiró; **Paços de Ferreira**
- PAREDES: Aguiar de Sousa; Paredes; Sobreira
- PAREDES DE COURA: Coura; Paredes de Coura e Resende; **Rebordosa**
- PENAFIEL: Bustelo; Duas Igrejas; **Eja; Galegos**; Lagares e Figueira; Penafiel; Rio Mau; Termas de São Vicente
- PONTE DE LIMA: Arca e Ponte de Lima; Estorãos; Serdedelo; Vale do Neiva
- PORTO: Aldoar, Foz do Douro e Nevogilde; Bonfim; Campanhã; Cedofeita, Ildefonso, Sé, Miragaia, Nicolau, Vitória; Lordelo do Ouro e Massarelos; Paranhos; Ramalde
- PÓVOA DO VARZIM: A Ver-o-Mar, Amorim e Terroso; Aguçadoura e Navais; Estela; Laundos; Póvoa do Varzim, Beiriz e Argivai; Rates
- RIBEIRA DE PENA: Cerva e Limões
- SANTA MARIA DA FEIRA: Argoncilhe; Arrifana; Caldas de São Jorge e Pigeiros; Canedo, Vale e Vila Maior; Escapães; Fiães; Fornos; Lobão, Gião, Louredo e Guisande; Lourosa; Milheirós de Poiares; Mozelos; Nogueira da Regedoura; Paços de Brandão; Rio Meão; S. Miguel do Souto e Mosteiró; Sanguedo; Santa Maria de Lamas; São João de Ver; São Paio de Oleiros; Sta M^a Feira, Travanca, Sanfins e Espargo
- SANTO TIRSO: Agrela; Água Longa; Lamelas e Guimarei; Negrelos (São Tomé); St. Tirso, Couto (S. Cristina e S. Miguel) e Burgães; Vila Nova do Campo
- SÃO JOÃO DA MADEIRA: São João da Madeira
- TROFA: Alvarelhos e Guidões; Bougado (São Martinho e Santiago); Covelas; Muro
- VALE DE CAMBRA: Arões; Rôge; São Pedro de Castelões; Vila Chã, Codal e Vila Cova de Perrinho
- VALENÇA: Gandra e Taião; Ganfei; **Gondomil e Sanfins**; São Pedro da Torre; Valença, Cristelo Covo e Arão
- VALONGO: Alfena; Ermesinde

- VIANA DO CASTELO: Afife; Alvarães; Anha; Areosa; Barroselas e Carvoeiro; Carreço; Castelo do Neiva; Chafé; Darque; Freixeiro de Soutelo; Geraz do Lima (Sta Maria, Sta Leocádia e Moreira) e Deão; Mazarefes e Vila Fria; Nogueira, Meixedo e Vilar de Murteda; Perre; São Romão de Neiva; Sta M^a Maior e Monserrate e Meadela
- VILA DO CONDE: Árvore; Avelada; Azurara; Bagunte, Ferreiró, Outeiro Maior e Parada; Fajozes; Fornelo e Vairão; Gião; Labruge; Malta e Canidelo; Mindelo; Modivas; Retorta e Tougues; Rio Mau e Arcos; Touguinha e Touguinho; Vila Chã; Vila do Conde; Vilar de Pinheiro; Vilar e Mosteiró
- VILA NOVA DE CERVEIRA: Campos e Vila Meã; Gondarém; Loivo; Reboreda e Nogueira; Vila Nova de Cerveira e Lovelhe
- VILA NOVA DE FAMALICÃO: Fradelos; Nine; Vale (São Martinho); Vilarinho das Cambas
- VILA NOVA DE GAIA: Arcozelo; Avintes; Canelas; Canidelo; Grijó e Sermonde; Gulpilhares e Valadares; Madalena; Mafamude e Vilar do Paraíso; Oliveira do Douro; Pedroso e Seizezelo; Sandim, Olival, Lever e Crestuma; São Félix da Marinha; Sta Marinha e S. Pedro da Afurada; Vilar de Andorinho; Serzedo e Perosinho

DRAPC:

- ALBERGARIA-A-VELHA: Albergaria-a-Velha e Valmaior; Angeja; Branca; S. João de Loure e Frossos
 - ÁGUEDA: Águeda e Borralha; **Macinhata do Vouga**
 - ANADIA: Arcos e Mogofores; Amoreira da Gândara, Paredes do Bairro e Ancas; Vilarinho do Bairro
 - AVEIRO: Aradas; Cacia; Glória e Vera Cruz; Oliveirinha; Requeixo, Nossa Sra. de Fátima e Nariz; São Bernardo; São Jacinto
 - CANTANHEDE: São Caetano; Tocha
 - CASTRO DAIRE: Parada de Ester e Ester
 - COIMBRA: Brasfemes; **Sto. António de Olivais; Sta. Clara e Castelo Viegas; S. Paulo de Frades e Eiras; Torre de Vilela e Trouxemil**
 - ESTARREJA: Avanca; Beduído e Veiros; Canelas e Fermelã; Pardilhó
 - FIGUEIRA DA FOZ: **Alhadás**; Buarcos e São Julião; Ferreira-a-Nova; Lavos; **Marinha das Ondas**; Moinhos da Gandara; Paião; Quiaios; Vila Verde
 - ÍLHAVO: Gafanha da Encarnação; Gafanha da Nazaré; Ílhavo (São Salvador)
 - MARINHA GRANDE: Marinha Grande
 - MEALHADA: Barcouço; Mealhada, Ventosa do Bairro e Antes
 - MONTemor-O-VELHO: **Carapinheira**
 - MURTOSA: Bunheiro; Monte; Murtosa; Torreira
 - OLIVEIRA DE FRADES: Arcozelo das Maias; Destriz e Reigoso; Pinheiro; Oliveira de Frades, Souto de Lafões e Seijães; Ribeirario; São João da Serra; São Vicente de Lafões
 - OLIVEIRA DO BAIRRO: Bustos, Oiã; Oliveira do Bairro; Troviscal e Mamarrosa
 - OVAR: Cortegaça; Esmoriz; Maceda; Ovar, S. João, Arada e S. Vicente de Pereira Jusã; Válega
 - SÃO PEDRO DO SUL: Manhouce; Valadares
 - SEVER DO VOUGA: **Paradela e Cedrim; Pessegueiro do Vouga**; Rocas do Vouga; Sever do Vouga; Silva Escura e Dornelas; **Talhadas**.
 - SOURE: **Vinha da Rainha**
 - VAGOS: Fonte de Angeão e Covão do Lobo; Gafanha da Boa Hora; Ouca; Sosa; Vagos e S.^{to} António
 - VOUZELA: Campia; Cambra e Carvalhal de Vermilhas; Vouzela e Paço de Vilharigues
- #### DRAPLVT:
- ALCOBAÇA: Alfeizerão; Cela; São Martinho do Porto
 - ALMADA: Charneca de Caparica e Sobreda
 - CALDAS DA RAINHA: Caldas da Rainha - Santo Onofre e Serra do Bouro ; Nossa Senhora do Pópulo, Coto e São Gregório;
 - CASCAIS: Cascais e Estoril
 - LOURES: Loures
 - LOURINHÃ: Lourinhã e Atalaia; Miragaia e Marteleira; Santa Bárbara; Vimeiro
 - MAFRA: Mafra; Santo Isidoro
 - ÓBIDOS: Gaeiras; Olho Marinho
 - OEIRAS: Algés, Linda-a-Velha e Cruz Quebrada-Dafundo; Oeiras e S. Julião da Barra, Paço de Arcos e Caxias
 - PENICHE: Atouguia da Baleia; Serra D'El Rei
 - SINTRA: Colares; S. Maria, S. Miguel, S. Martinho, S. Pedro Penaferrim; São João das Lampas e Terrugem
 - TORRES VEDRAS: A-dos-Cunhados; Silveira